



Organisation
des Nations Unies
pour l'éducation,
la science et la culture



Bassein naturel
de Nord-Pas de Calais
inscrit sur la Liste de
patrimoine mondial en 2012

Courir sur un terriL ... l'Escarpelle

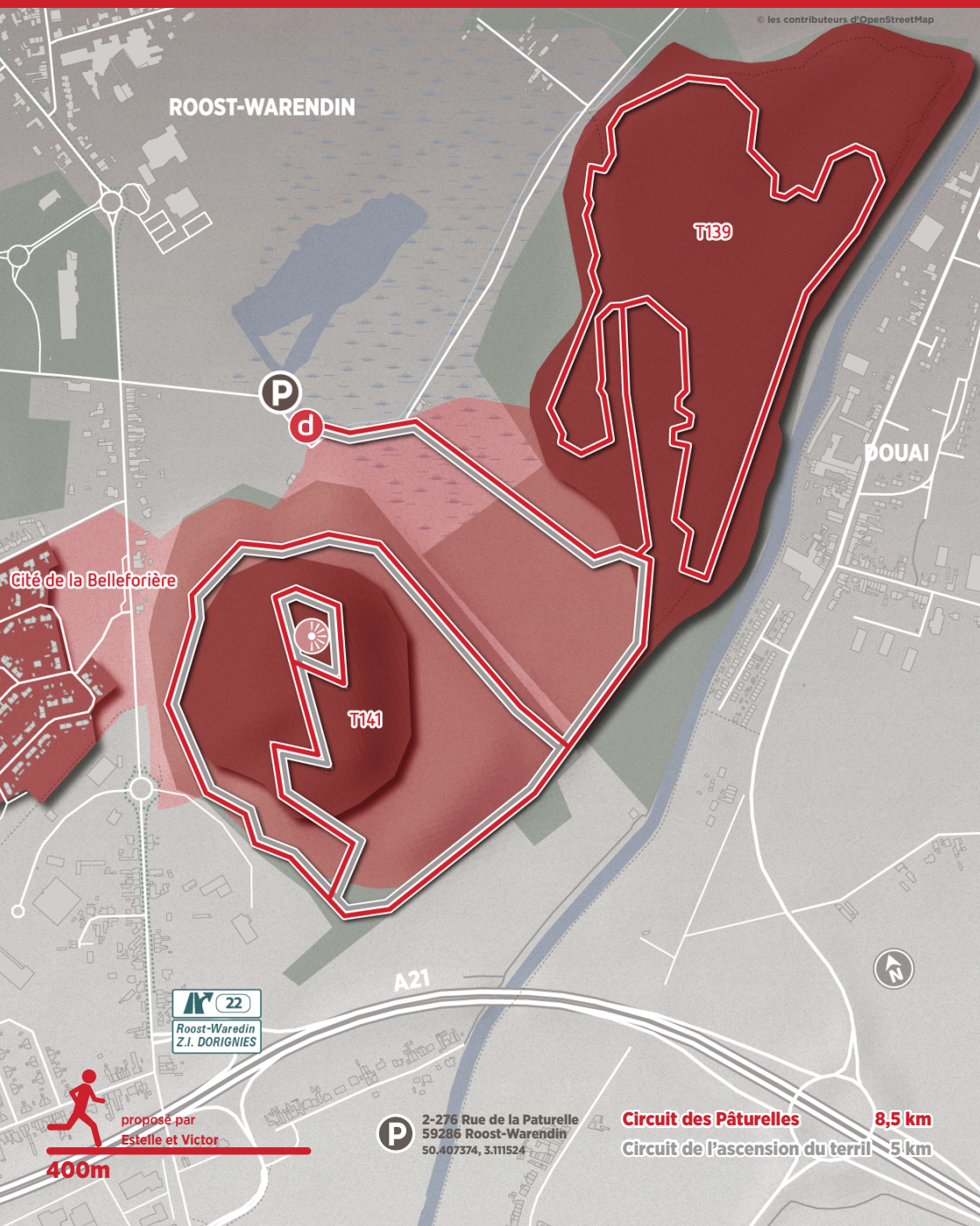

© les contributeurs d'OpenStreetMap

ROOST-WARENDIN

T139



DOUAI

Cité de la Belleforière

T141



Roost-Warendin
Z.I. DORIGNES

A21



proposé par
Estelle et Victor

400m



2-276 Rue de la Paturelle
59286 Roost-Warendin
50.407374, 3.111524

Circuit des Pâturelles

8,5 km

Circuit de l'ascension du terriL

5 km



Organisation
des Nations Unies
pour l'éducation,
la science et la culture



Bassin minier
du Nord-Pas de Calais
inscrit sur la Liste de
patrimoine mondial en 2012

Courir sur un terriL ... l'Escarpelle

© Mission Bassin Minier

Offrez-vous une expérience dépaysante en allant à l'ascension du terriL conique de l'Escarpelle (n°141). Situé dans un écrin de verdure exceptionnel, ce terriL vous offre, depuis son sommet, des vues imprenables sur la vallée de la Scarpe et la chaîne des terriLs. Haut d'une soixantaine de mètres, le terriL a été aménagé pour être accessible et pour accueillir des activités ludiques et éducatives.

Sous une bétulaie bien installée, se cache un petit joyau pour la course nature. Combinant un terriL conique et un terriL plat, vous pourrez du sommet du terriL apercevoir le chevalement de l'Escarpelle, non sans avoir profité d'un parcours alternant belles petites bosses et « singles » techniques dans le sous-bois. L'ascension du terriL conique, quand on s'y colle plusieurs fois, peut faire très mal aux cuisses !

Vous êtes dans un Espace Naturel Sensible. Veuillez à bien respecter les chemins aménagés (de nombreuses zones de quiétude sont préservées) et ne pas descendre à flanc de terriLs car ils sont très friables.